



PROJET CASAMANCE 2024/2025  
**CONSTRUCTION D'UNE SALLE DE CLASSE**  
**Au C.F.P à ABENE.**  
CASAMANCE – SENEGAL

## COMPTE RENDU DE PROJET

**En ce mois de juillet 2024**, notre principal partenaire la C.C.A.S de l'énergie a validé notre demande de subvention sur ce beau projet de construction d'une classe au CFP d'Abéné. Celle-ci s'ajoute au fonds versés par l'OASJ. Le complément est apporté par les fonds propres d'A.H.I. Le budget financement étant bouclé, le projet peut démarrer.

### **FABRICATION DES BUREAUX (tables-bancs)**

**Juillet 2024** est le début de la saison des pluies en Casamance. Alors, avant de commencer les travaux, nous préférons lancer la fabrication des tables-bancs qui viendront équiper la classe. Le matériel est acheté et le menuisier débute le travail. **Fidèles à nos principes, c'est un artisan local qui œuvre sur l'ouvrage.** Les fonds sont envoyés à notre correspondant local.



**Mi juillet:** la fabrication par les artisans locaux des tables-bancs pour la nouvelle classe du C.F.P est lancée. Après avoir acheté le matériel tout ce met peu à peu en place. Couper, plier, souder toute cette ferraille aboutira à la fin aux 25 tables-bancs à

deux places (50 élèves). Fidèle à sa déontologie, A.H.I préfère quand c'est possible, faire fabriquer sur place. **Ceci représente un apport économique non négligeable pour le village et donne du travail à quelques jeunes en apprentissage.**





**Début septembre 2024**, les 25 tables-bancs sont maintenant en peinture. La pose du bois peut commencer. On fait les essayes.



Il ne reste plus qu'à les mettre à l'abri dans un endroit sûr. Elles rejoindront la classe dès que celle-ci sera terminée.



C'est lors de la mission AHI de janvier 2025 que Sylvie et Yves ont pu vérifier ces meubles scolaires.



**Février 2025:** les tables-bancs sont transportées vers le centre de formation. Une fois sur place elles seront repeintes d'une dernière couche.



## LA CONSTRUCTION DE LA CLASSE

L'hivernage bat son plein en **ce mois d'août** à Abéné. Du ciment est acheté, du sable, le mélange est fait pour la fabrique des blocs. Les mouleurs sont à l'œuvre. Les blocs s'alignent à l'abri de la pluie. Ils sécheront lentement dans cette ambiance particulièrement humide.



Les ferrillages sont fabriqués dans la foulée. Les fondations vont débiter.



Contrairement à ce que nous pensons la pluie ne gêne en rien les travaux, au contraire, le sable mouillé tient mieux lors du creusement des fondations. Seny Souané, correspondant d'A.H.I sur place, suit les travaux et gère les fonds que nous envoyons.



**Août 2024:** le béton est fait à la main. Il est ensuite coulé dans la fondation. Les premiers rangs de blocs pleins spécifiques aux fondations sont posés. Maintenant c'est le temps du séchage.







Il faut prendre en compte que ces maçons travaillent par 35 à 40Dg et avec un taux d'humidité avoisinant les 70 à 80%. Pour la fondation l'étape suivante est le remblai, c'est à dire remplir tout les vides avec du sable.



Ensuite on passe à la confection des blocs creux, pour l'élévation des murs. C'est le travail des mouleurs. Cependant en ce mois d'octobre les pluies sont très abondantes. La piste pour accéder à la carrière de sable est inondée. Cela retarde le chantier. Le coté positif c'est que beaucoup de pluie égale bonne récolte de riz.



En cette **mi-octobre 2024** l'hivernage (saison des pluies) touche à sa fin. le sable a enfin pu être livré. L'élévation des murs débute.



**Début novembre 2024**, l'on apporte sur le chantier les planches de coffrage afin de couler les piliers des murs.





En suivant se sont les piliers du préau qui sont coulés.



**Début décembre 2024**, après les temps de séchage indispensable c'est le pignon qui est bâti. Prochaine étape: la charpente.

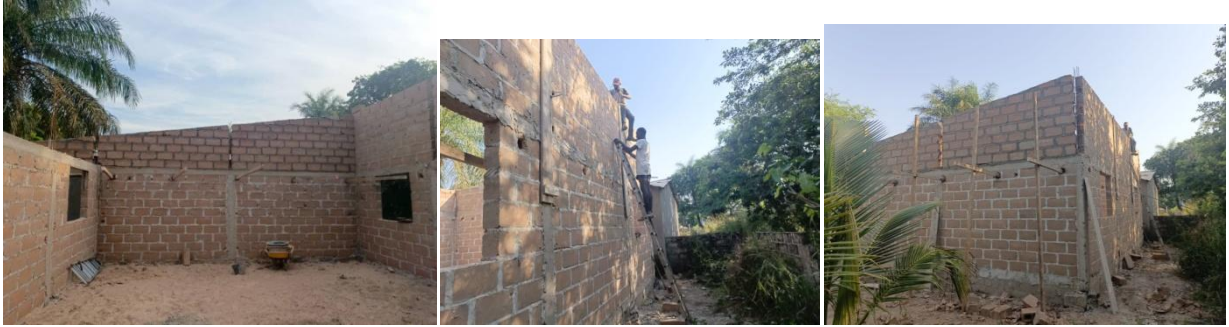

**Janvier 2025:** Une mission A.H.I s'est rendue sur place pour contrôler le chantier. Les travaux ont bien avancé et sont en attente de la charpente. C'est chez le charpentier, en sa présence et celle du correspondant AHI sur place, que Sylvie et Yves constatent qu'il ne manque plus que la pose. Celle-ci a lieu dans la foulée.





Les fenêtres et portes sont également réalisées et posées dans la foulée.



Une visite du CFP sera rapidement organisée. Rien de tel qu'un constat de visu pour mesurer les besoins criants. Sans classe, les écoliers apprennent sous les arbres dans une classe improvisée.



Après notre départ le maçon fait le dallage du sol intérieur et extérieur et le crépi intérieur des murs en suivant.



Les carrelages sont achetés et livrés.



**Février 2025.** Nous y sommes! Lors du séjour solidaire "rencontres en pays diola" nous avons pu constater la fin des travaux. Un bon coup de nettoyage et c'est le jour de l'inauguration de la classe tant espérée.



**Aujourd'hui c'est la fête au Centre de Formation Professionnelle.**





**Ce 14 février 2025**, en présence du chef de quartier, du chef de village, du directeur du centre de formation, d'Yves FOUQUET représentant d'A.H.I, la classe flambant neuf est inaugurée. Les personnes présentes ont pu d'abord voir le coin extérieur qui servait de classe, puis les deux élèves les plus jeunes du centre et la plus jeune des participants au séjour solidaire CCAS/AHI ont symboliquement franchi la porte de la nouvelle et belle classe. Un projet rondement, méthodiquement, mené par A.H.I! Un grand **MERCI** à **Seny SOUANE** qui aura été les yeux, les oreilles, et le porte monnaie d'A.H.I sur place.





## BUDGET/REALISATION

### 1) Les virements

REALISE			Change W.U	655,957
Date	Objet	Mode de paiement	Montant	Cfa
17/07/2024	Acompte chaises/banc	W.Union Sény SOUANE	1 500,00 €	983 936
17/07/2024	Frais envoi W.U	W.Union Sény SOUANE	9,99 €	6 553
25/07/2024	Acompte travaux fondation	W.Union Sény SOUANE	3 695,00 €	2 423 761
25/07/2024	Frais envoi W.U	W.Union Sény SOUANE	14,99 €	9 833
08/08/2024	Solde M.O fabrication bureau	W.Union Sény SOUANE	597,00 €	391 606
08/08/2024	Frais envoi W.U	W.Union Sény SOUANE	7,99 €	5 241
30/08/2024	Acompte élévation murs	W.Union Sény SOUANE	1 000,00 €	655 957
30/08/2024	Frais envoi W.U	W.Union Sény SOUANE	9,99 €	6 553
02/09/2024	Acompte élévation murs	W.Union Sény SOUANE	1 734,09 €	1 137 488
02/09/2024	Frais envoi W.U	W.Union Sény SOUANE	14,99 €	9 833
23/10/2024	Paieement frais étude	W.Union Sény SOUANE	572,00 €	375 207
23/10/2024	Frais envoi W.U	W.Union Sény SOUANE	7,99 €	5 241
04/11/2024	Toiture, électricité, carrelage, Peinture	Virement bancaire AHI	5 000,33 €	3 280 001
04/11/2024	Frais de virement	Virement bancaire AHI	29,68 €	19 469
<b>Budget total</b>			<b>14 459,50 €</b>	<b>14 194,04 €</b>
				<b>9 310 680</b>

### Valorisation

15/08/2024	Déplacement Casamance 01/2025	FOUQUET Yves/Sylvie	1 600,00 €
15/07/2024	Mise à disposition du terrain	Commune Kafountine	2 000,00 €
			<b>3 600,00 €</b>
<b>Total Général</b>			<b>17 794,04 €</b>

### 2) Le budget & réalisé

Réalisé dépenses TOTALES	17 794,04 €	CFA
12 001,42 € Total construction		7 872 415
2 097,00 € Total meubles		2 815 367
<b>14 098,42 € s/Total</b>		<b>10 687 783</b>
95,62 € Frais banque		62 723
<b>14 194,04 € TOTAL</b>		<b>10 750 506</b>
<b>Avec valorisation pour 3 600€</b>		
<b>17 794,04 €</b>		
<b>Budget dépenses TOTALES</b>		<b>18 059,50 €</b>

<b>Réalisé recettes TOTALES</b>	<b>17 794,04 €</b>
5 280,00 € Virement 1 CCAS 1 320,00 € Virement 2 CCAS	
5 594,04 € Fonds propre AHI 2 000,00 € OASJ	
<b>14 194,04 € TOTAL</b>	
<b>17 794,04 €</b>	<i>Avec valorisation pour 3 600€</i>
<b>Budget recettes TOTALES</b>	<b>18 059,50 €</b>

### 3) La facturation

<b>FACTURES</b>				Change local	<b>651,5</b>
N°	Libellé	Date	Fournisseur - Artisan	Montant CFA	€
1	Matériel Bureaux	19/07/2024	Sadio AZIZ SALL	980 000	1 504,22 €
2	M.O Menuisier Bureaux	08/08/2024	Sadio AZIZ SALL	387 100	594,17 €
3	Maçonnerie totale	10/01/2025	Youssoupha Souleye BADJi	7 504 320	11 518,53 €
4	Frais étude	10/01/2025	Youssoupha COLY	375 208	575,91 €
5	Fais divers - frais de change			787	1,21 €